

Karinės infrastruktūros projekto Klaipėdos r. sav. Priekulės sen.
Kairių k. (žemės sklypo kadastro Nr. 5552/0001:26)
SPRENDINIŲ BRĖŽINYS M 1:5000

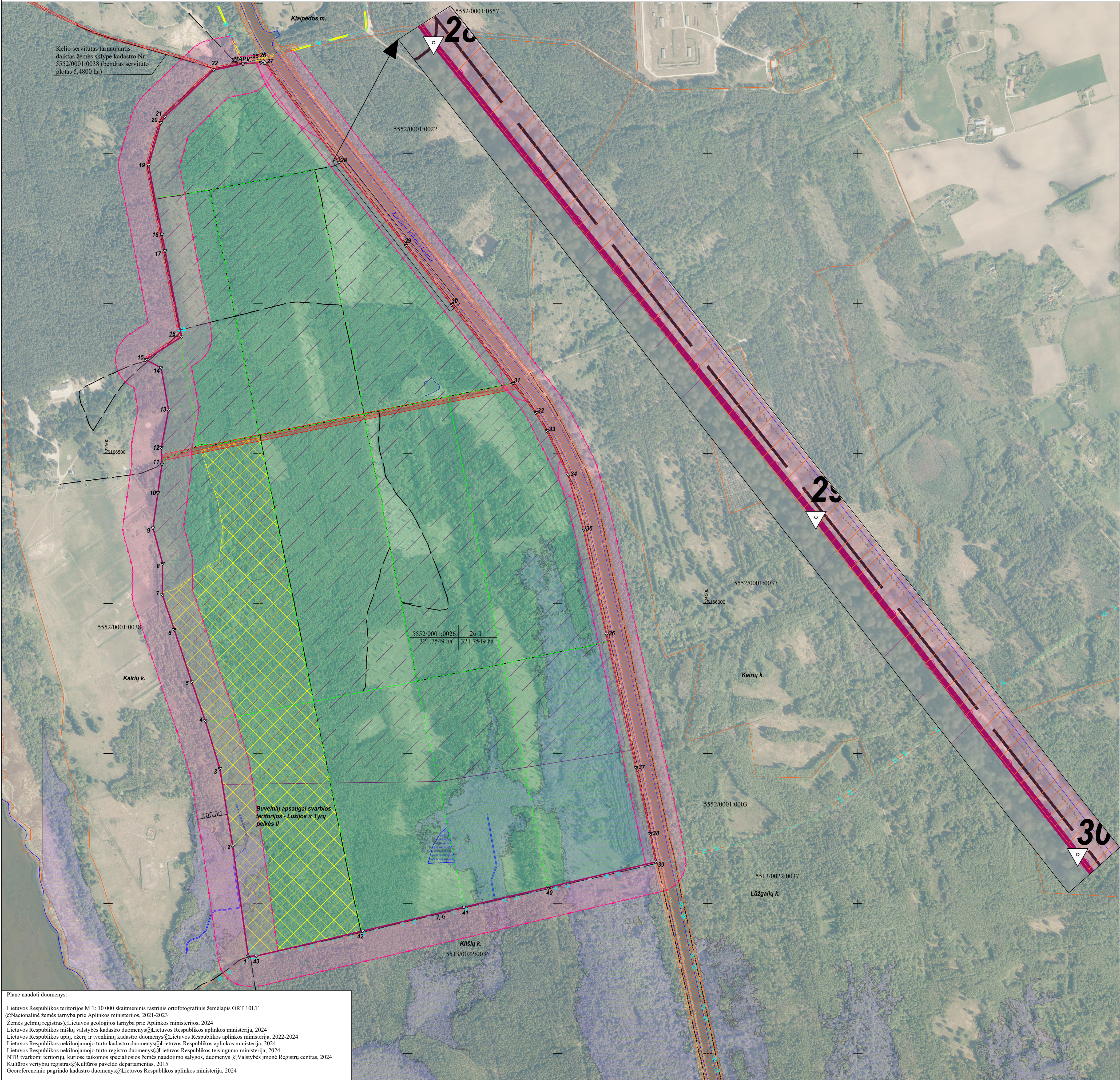

Plane naudoti duomenys:

Lietuvos Respublikos teritorijos M 1: 10 000 skaitmeninis rastrinis ortofotografinis žemėlapis ORT 10LT
©Nacionalinė žemės tarnyba prie Aplinkos ministerijos, 2021-2023
Žemės gelmių registras©Lietuvos geologijos tarnyba prie Aplinkos ministerijos, 2024
Lietuvos Respublikos miškų valdybės kadastro duomenys©Lietuvos Respublikos aplinkos ministerija, 2024
Lietuvos Respublikos upių, ežerų ir tvenkinių kadastro duomenys©Lietuvos Respublikos aplinkos ministerija, 2022-2024
Lietuvos Respublikos nekilnojamojo turto kadastro duomenys©Lietuvos Respublikos aplinkos ministerija, 2024
Lietuvos Respublikos nekilnojamojo turto registro duomenys©Lietuvos Respublikos teisingumo ministerija, 2024
NTR varikomi teritorijų, kuriose taikomos specialiosios žemės naudojimo sąlygos, duomenys ©Valstybės įmonė Registrų centras, 2024
Kultūros vertybių registras©Kultūros paveldo departamentas, 2015
Georeferencinio pagrindo kadastro duomenys©Lietuvos Respublikos aplinkos ministerija, 2024

PATVIRTINTA
Lietuvos Respublikos
Vyriausybės
m.
d. nutarimu
Nr.

Kadastro vietovės pavadinimas:	Stragnų k.v.													
Žemės sklypo kadastro numeris:	Kodas								Blokas				Sklypas	
	5	5	5	2	0	0	0	1	0	0	2	6		
Adresas	Klaipėdos. r. sav. Priekulės sen., Kairių k.													
Žemės sklypo plotas	321,7549 ha													

Gretimybė	Gretimo žemės sklypo kadastro Nr.	Pastabas
1-23	5552/0001:0038	Pastabos
23-1		Kelias 6 m

Žemės sklypo(-ų) pagrindinė žemės naudojimo paskirtis ir būdas iki projekto			
Sklypo Kad. Nr.	Plotas, ha	Pagrindinė žemės naudojimo paskirtis	Žemės sklypo naudojimo būdas
5552/0001:0026	321,7549	Misikų ūkis	Ūkiniai miškų sklypai
Žemės sklypo(-ų) pagrindinė žemės naudojimo paskirtis ir būdas po projekto			
Sklypo Proj. Nr.	Plotas, ha	Pagrindinė žemės naudojimo paskirtis	Žemės sklypo naudojimo būdas
26-1	321,7549	Kita	Teritorijos krašto apsaugos tikslams

Sklypo Kad. Nr.	Žemės ūkio naudmenų		Žemės naudmenų eksploikacija (ha) iki projekto		Kita žemė		Bendras plotas
	Iš viso	Ariama Sodai Pievos	Miskai	Keliai	Užstatyta teritorija	Vandenybės	
5552/0001:0026	-	-	-	-	-	-	321,7549
5552/0001:0026		313,2298	8,5251	-	-	-	-
Sklypo Proj. Nr.	Žemės ūkio naudmenų		Žemės naudmenų eksploikacija (ha) po projekto		Kita žemė		Bendras plotas
	Iš viso	Ariama Sodai Pievos	Miskai	Keliai	Užstatyta teritorija	Vandenybės	
26-1	-	-	-	-	-	-	321,7549
26-1		-	-	-	-	-	-

Duomenys apie žemės sklypo servitutus			
Sklypo Kad. Nr.	Kodas	Servitutai iki žemės sklypo pertvarkymo	Plotas, ha
5552/0001:0026	-	-	-
Duomenys apie žemės sklypo servitutus			
Sklypo Proj. Nr.	Kodas	Servitutai po žemės sklypo pertvarkymo	Plotas, ha
26-1	-	-	-

Specialiosios žemės naudojimo sąlygos iki žemės sklypo pertvarkymo			
Sklypo Kad. Nr.	Kodas	Aprašymas	Plotas, ha
5552/0001:0026	102	Kelių apsaugos zonos (III skyrius, antrasis skirsnis)	4,4310
	106	Elektrinės tinklų apsaugos zonos (III skyrius, ketvirtasis skirsnis)	2,5355
	119	Kultūros paveldo objektų ir vietovių teritorijos, jų apsaugos zonos (V skyrius, pirmasis skirsnis)	0,0789
	126	Miško žemė (VI skyrius, trečiasis skirsnis)	313,2298
	163	Paviršinių vandens telkinių apsaugos zonos (VI skyrius, septintasis skirsnis)	25,1330
	164	Paviršinių vandens telkinių pakrantės apsaugos juostos (VI skyrius, aštuntasis skirsnis)	25,1330
	130	Pelkės ir salinynai (VI skyrius, dešimtas skirsnis)	0,6508
	120	Požeminio vandens vandenviečių apsaugos zonos (VI skyrius, vienuoliktasis skirsnis)	258,7044
	156	Krašto apsaugos objektų apsaugos zonos (X skyrius, pirmasis skirsnis)	42,3478
	156	Krašto apsaugos objektų apsaugos zonos (X skyrius, pirmasis skirsnis)	42,3478
Specialiosios žemės naudojimo sąlygos po žemės sklypo pertvarkymo			
Sklypo Proj. Nr.	Kodas	Aprašymas	Plotas, ha
26-1	106	Elektrinės tinklų apsaugos zonos (III skyrius, ketvirtasis skirsnis)	2,5355
	163	Paviršinių vandens telkinių apsaugos zonos (VI skyrius, septintasis skirsnis)	0,1183
	119	Kultūros paveldo objektų ir vietovių teritorijos, jų apsaugos zonos (V skyrius, pirmasis skirsnis)	0,0789
	130	Pelkės ir salinynai (VI skyrius, dešimtas skirsnis)	0,6508
	120	Požeminio vandens vandenviečių apsaugos zonos (VI skyrius, vienuoliktasis skirsnis)	258,7044
	168	Potvynių gresmės teritorijos (VI skyrius, dešimtas skirsnis)	36,6339
	156	Krašto apsaugos objektų apsaugos zonos (X skyrius, pirmasis skirsnis)	42,3478
	156	Krašto apsaugos objektų apsaugos zonos (X skyrius, pirmasis skirsnis)	42,3478
	156	Krašto apsaugos objektų apsaugos zonos (X skyrius, pirmasis skirsnis)	42,3478
	156	Krašto apsaugos objektų apsaugos zonos (X skyrius, pirmasis skirsnis)	42,3478

Pastabos: Vadovaujantis Žemės paimimo visuomenės poreikims įgyvendinant ypatingos valstybinės svarbos projektus įstatymo 2 strp. ir Miškų įstatymo 10^o strp. nuostatomis, žemės sklypų Proj. Nr. 26-1 nėra nustatomas miško žemės (VI skyrius, trečiasis skirsnis) apribojimas.

SUTARTINIAI ŽENKLAI	
Sutartinio ženklo žymėjimas	Sutartinio ženklo aprašymas
—	Pertvarkomo žemės sklypo riba
—	Gretimų žemės sklypų ribos
—	Elektrinės tinklų apsaugos zona
—	Miško žemė
—	Krašto apsaugos objektų apsaugos zonos
—	Pelkės ir salinyai
—	Požeminio vandens vandenviečių apsaugos zona
—	Kultūros paveldo objektų ir vietovių teritorijos apsaugos zonos
—	Buveinių apsaugai svarbios teritorijos (BAST)
—	Potvynių gresmės teritorijos
—	Gyvenamosios vietovės
—	Esami keliai
—	Miško kvartalai
—	Upės, kanalai, vandens telkiniai
—	Išvažiavimas/išvažiavimas
—	Esamas kelio servitutas
—	Žemės sklypo ribų postūkių taškai

Linijų anotacijų lentelė	
Gretimybė	Atstumas
1-2	370.95
2-3	262.24
3-4	166.08
4-5	137.66
5-6	183.80
6-7	122.35
7-8	104.97
8-9	122.71
9-10	118.48
10-11	95.74
11-12	55.15
12-13	128.17
13-14	142.65
14-15	58.24
15-16	141.78
16-17	292.39
17-18	56.32
18-19	234.79
19-20	146.94
20-21	23.23
21-22	226.15
22-23	99.80
23-24	0.29
24-25	59.53
25-26	9.23
26-27	5.96
27-28	412.55
28-29	356.00
29-30	249.36
30-31	332.77
31-32	123.44
32-33	70.41
33-34	164.40
34-35	188.05
35-36	357.44
36-37	355.83
37-38	224.76
38-39	97.01
39-40	367.04
40-41	289.27
41-42	346.84
42-43	364.76
43-1	26.84

Taske Nr.	
Kodas	X Y
2 R	6164824.13 322967.57
3 R	6165191.41 322915.50
4 R	6165450.12 322927.63
5 R	6165609.03 322924.35
6 R	6165738.97 322778.90
7 R	6165913.31 322920.68
8 R	6166079.00 322680.86
9 R	6166133.96 322681.94
10 R	6166252.13 322649.60
11 R	6166369.62 322666.35
12 R	6166464.44 322679.59
13 R	6166519.46 322677.84
14 R	6166645.48 322701.74
15 R	6166785.98 322677.05
16 R	6166812.91 322625.41
17 R	6166888.93 322745.09
18 R	6167231.40 322679.46
19 R	6167461.99 322655.27
20 R	6167603.16 322676.03
21 R	6167622.36 322688.80
22 R	6167790.08 322652.04
23 R	6167799.36 322949.76
24 R	6167799.41 322950.04
25 R	6167804.26 323009.38
26 R	6167805.01 323018.58
27 R	6167801.96 323023.70
28 R	6167470.82 323269.76
29 R	6167193.59 323493.09
30 R	6166996.65 323446.05
31 R	6166733.83 323850.16
32 R	6166636.57 323826.17
33 R	6166576.33 323967.63
34 R	6166428.61 324034.78
35 R	6166247.67 324086.01
36 R	6165898.41 324162.06
37 R	6165453.42 324260.87
38 R	6165333.78 324308.87
39 R	6165138.33 324325.90
40 R	6165054.21 323968.63
41 R	6164987.92 323687.06
42 R	6164908.43 323449.45
43 R	6164824.84 322994.40

VALSTYBĖS ĮMONĖ ŽEMĖS ŪKIO DUOMENŲ CENTRAS			
Žemės tvarkymo ir geodezijos departamento, Geodezijos, žemėtvarkos ir teritorijų planavimo skyrius Viešojo administravimo g. 18-1 LT-03105 Vilnius, Tel. (0 5) 266 0620 Įmonės kodas 306205513			
Pareigos	Parašas	Vardas, pavardė	Kvalifikacijos pažymėjimo Nr.
Vyriausioji specialistė		Kamilė Karalavičiūtė	2R-KI-16
Projektų vadovė		Irma Lenortavičiūtė	2R-KI-1
Skyriaus vadovo pavaduotoja		Deimantė Vaitkevičienė	2R-KI-6
Lapo formatus			A1